

**Agenzia del Territorio  
CATASTO FABBRICATI  
Ufficio Provinciale di  
Sassari**

Dichiarazione protocollo n. SS0019487 del 30/01/2012

Planimetria di u.i.u. in Comune di Olbia

Localita' Porto Rotondo

civ. SNC

Identificativi Catastali:

Sezione:

Foglio: 2

Particella: 391

Subalterno: 40

Compilata da:

Deretta Pietro

Iscritto all'albo:  
Geometri

Prov. Sassari

N. 1188

Scheda n. 1

Scala 1:200

Catasto dei Fabbricati - Situazione al 21/05/2014 - Comune di OLBIA (G015) - < Foglio: 2 - Particella: 391 - Subalterno: 40 >  
LOCALITA' PORTO ROTONDO SNC piano: T interno: 5;

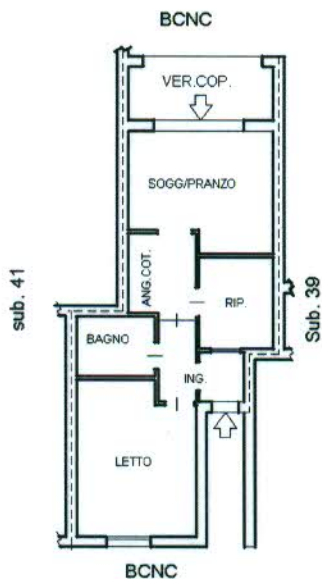

**PIANO TERRA**  
INTERNO 5 Hm=mt. 2.70



Ultima planimetria in atti